

生産指示書

ブランド	素材名	品番	型番	品名	工場名	生産	担当者
		20-ABC012		パンツ			

混率	二次加工	型紙パーツ数	1st	2nd	3rd								
<table border="1" style="width: 100%; border-collapse: collapse;"> <tr> <td style="width: 50%;">表地</td> <td style="width: 5%;">%</td> <td style="width: 40%;">裏地</td> <td style="width: 5%;">%</td> </tr> <tr> <td></td> <td>%</td> <td></td> <td>%</td> </tr> </table>	表地	%	裏地	%		%		%	製品洗い				
表地	%	裏地	%										
	%		%										

<デザイン画>

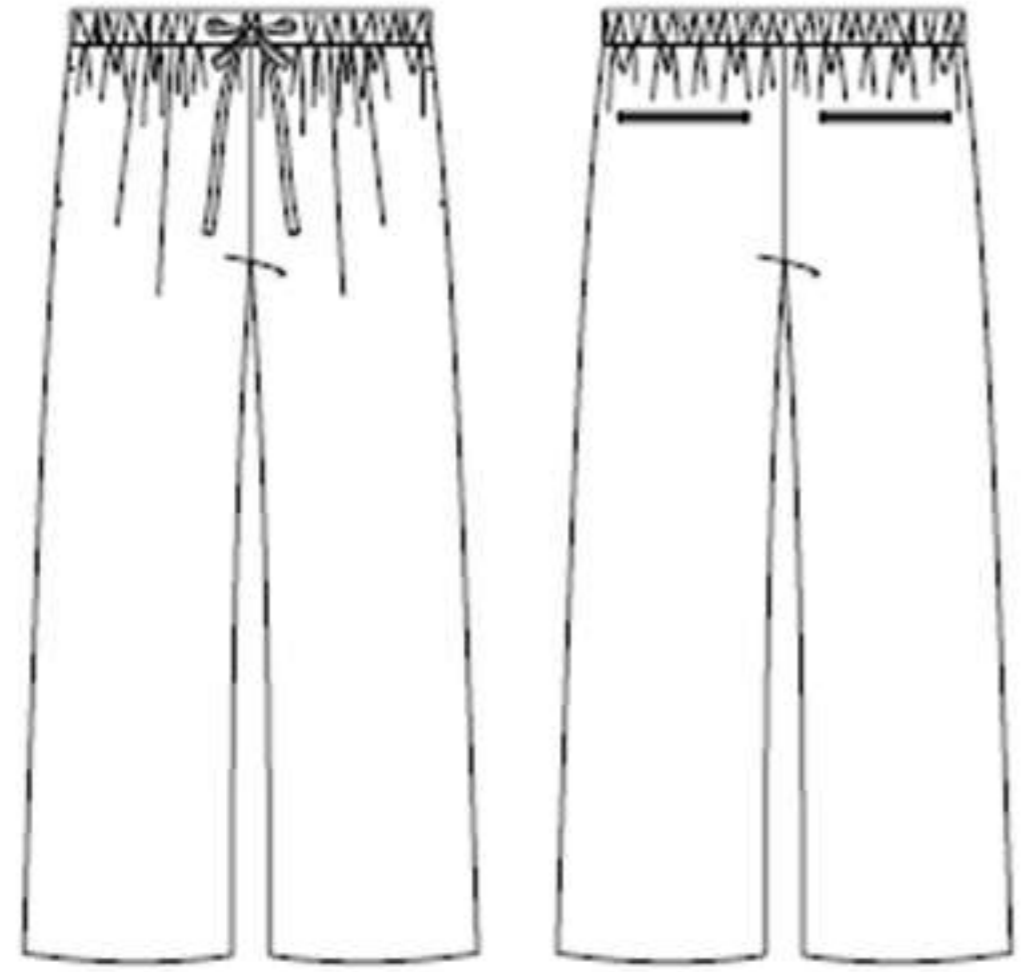

- 襟回り
- 上衿巾
- 台衿巾
- 襟先巾
- 前立て巾
- 後ろヨーク巾
- アームホール
- 着丈
- 肩巾
- バスト巾
- ウエスト
- ヒップ
- ワタリ巾
- 股下
- 裾巾
- 袖丈
- 衿丈
- 袖巾
- 袖口巾
- カフス巾

68
102
35
70
29

付属	表地	裏地	別布	芯地	ファスナー	ボタン	ブランドネーム	サイズネーム	品質表示	本縫い糸	ステッチ糸	ロック糸
色目										ポリエステルスパン 60番手	ポリエステルスパン 60番手	ポリエステルスパン 60番手
										表地同色	表地同色	表地同色
使用箇所												
付属数量	M	M	M	M								
手配先										工場手配	工場手配	工場手配